

HUIZE WITTEVEEN

Huize Witteveen te Ermelo is het centrum van het Witteveen-werk, dat nu reeds een twintigtal jaren in zijn tegenwoordigen vorm wordt verricht.

Naar buiten is dit werk het meest bekend door den Pinkstercursus en de Zomerconferentie, die gewoonlijk eind Augustus begin September wordt gehouden. Het verschil tusschen deze beide is dit, dat bij een Cursus ook maatschappelijke, cultureele of wetenschappelijke vragen aan de orde kunnen komen, al blijft de opbouw van het geestelijk leven het voornaamste doel. Bij een conferentie wordt ook in de onderwerpen meer het geestelijk leven in het middelpunt gesteld.

Het is de gewoonte, dat op de voordrachten gedachtenwisseling volgt. Ieder mag daar vrij zijn gevoelens zeggen en juist door deze onderlinge besprekingen worden de hoorders dichter bij elkander gebracht. Overigens verwacht men den invloed ten goede lang niet alleen van de referaten en de samenkomsten, maar voor een belangrijk deel ook van persoonlijke gesprekken.

Het onderlinge contact en de bespreking van allerlei vragen en geestelijke moeilijkheden, waarvoor hier overvloedig gelegenheid is, zijn in dezen tijd van onschatbare waarde.

Op den Pinkstercursus en de Zomerconferentie zijn allen welkom, die naar God verlangen.

Wie hier eens of meermalen is geweest en Huize Witteveen met haar heerlijke omgeving heeft leeren kennen, voelt als vanzelf het verlangen in zich opkomen om ook eens eenige vacantedagen in dit milieu door te brengen, waarvoor een groot deel van het jaar gelegenheid is.

Want Witteveen trekt. De schoonheid van de omgeving: de uitgestrekte heide, de Leuvenumsche bosschen en de Zuiderzee maken reeds Huize Witteveen tot een ideaal zomerverblijf. Maar er is nog iets anders. Huize Witteveen is geen gewoon hotel of pensioen; het is een huis met een eigen sfeer.

Het Witteveen-werk is eens met deze woorden omschreven: „het zoeken van de zielen om ze dichter bij God te brengen.“ Het ideaal leeft ook in het Witteveenwerk van elken dag; het treft ook hem of haar, die enkele mooie vacantedagen in Huize Witteveen komt doorbrengen. Dan echter werkt het ongemerkt.

Gedurende de zomervacantie is er in Huize Witteveen altijd een predikant of een ander vriend van het Witteveenwerk, die „de leiding“ heeft. Dit beteekent intusschen niet, dat deze zich aan de gasten opdringt of voor hen „Sprechstunden“ houdt. Hij is leider aan tafel en verder de gastheer, die als helper van de Directie er op let of de gasten zich wel thuis voelen en hen zoo noodig helpt met het organiseren van uitstapjes en fietstochten.

De gasten van Huize Witteveen zijn natuurlijk in hun doen en laten even vrij als in een willekeurig hotel, maar zij vinden hier een sfeer, waarin ieder zich onmiddellijk thuis voelt, tot welke kerk hij ook behoort. Die sfeer is er, omdat Jezus Christus, ook zonder dat dit uitdrukkelijk wordt uitgesproken, in het middelpunt staat. Hij is, zooals de bekende wandspreuk zegt, de stille toehoorder bij elk gesprek, de ongeziene gast bij iederen maaltijd.

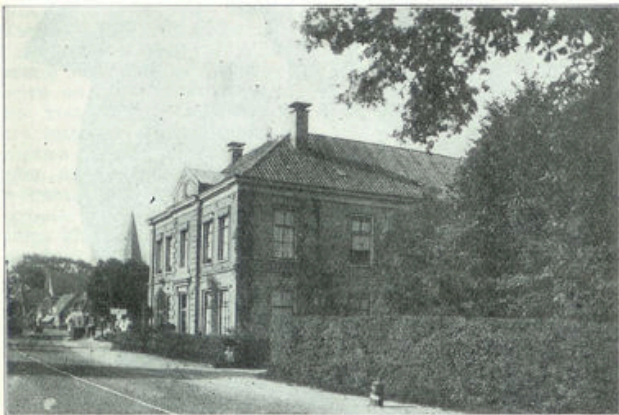

Hoofdingang Huize Witteveen



Clubhuis „de Hoeve“

's Avonds worden in de groote serre zoo af en toe causerieën gehouden voor de gasten, die daarop prijs stellen. En bij de onderlinge bespreking en het gezamenlijk lied voelt men weer de gemeenschap in Christus Jezus.

Den geheelen zomer vindt men gasten in Huize Witteveen, ouden en jongen. Er is plaats in het huis zelf en in het aan de overzijde van den weg gelegen „Witte Huis,“ terwijl de „Hoeve“ meer geschikt is voor clubs en kampeergroepen. Men kan er genieten van Gods heerlijken zonneshijn, van de schoone natuur, van de uitnemende verzorging ook in stoffelijk opzicht, van de oprechte vriendschap, die men er vindt.

Deze enkele opmerkingen van een dankbaren gast mogen voldoende zijn om een indruk te geven van werk, waarvan Huize Witteveen het middelpunt is.

Dr Ir H. G. v. B.

UITSLAG PRIJSRAADSEL

(No. 26, blz. 328)

De belangstelling voor deze opgave was zeer groot. Niet minder dan 289 oplossingen konden goedgekeurd worden, terwijl de uitgeloopte boekwerken ten deel vielen aan:

J. Verbaan, Scheveningen; Mien van Beugen, Almelo; familie Fokkinga, Harderwijk; Mevr. Rentenaar, Bergen N.H.; J. Bos, Zwijndrecht.

Een extra vermelding verdient de inzending van B. C. D. Tol, Hillegersberg, die een troostprijs ontvangt.

De elf gevraagde bloemennamen waren: Pioen, anjelier, aster, sleutelbloem, chrysaant, hortensia, fuchsia, edelweis, eereprijs, sneeuwkllokje, trosnarcis, terwijl de eerste letters het woord **Paascheest** vormen.

De oplossing van de puzzle uit no 29:

laken - kwast - belet - emmen - netto - zeelt - hamel - brits - reden - vedel - meeuw - lente - adder - kreek - gerei - gewei - vroed - gleuf - pedel - zweer - dandy - heden - dieet - rabat - klank - werda - sleur - innen.

„Kalm te midden der woedende baren“ (devies van Prins Willem van Oranje.)

ONZE PUZZLE-HOEK

VERBORGEN ADRESSEN

In welke plaatsen in Nederland wonen deze personen?

DAAN MEELBOL

DOOR VEENLICHT

RU G. N. STREBEK

RIEN H. BAKVEEL

Oplossing in een volgend nummer.