Kinder- en Jeugdboeken

Zondagsschoolboekjes

Riek ter Braake

Helaas geen afbeelding beschikbaar.

Gaarne suggesties.

Hannies verjaardag
30 blz., [3de druk 1938]
Illustrator C.S.T.M. Leeflang-Oudenaarden
Uitgever A. Voorhoeve v.h. J.M. Bredee, Rotterdam
Recensie(s):

Jannetje-dom
39 blz., [1ste druk 1937]
Illustrator R. Snapper, M. Snapper
Uitgever G.F. Callenbach, Nijkerk
Recensie(s):
Open boekje

Jansje naar Zonnehoek
46 blz., [1ste druk 1933]
Illustrator Snapper-Bloch
Uitgever G.F. Callenbach, Nijkerk
Recensie(s):

Josientje van de dokter
32 blz., [1ste druk 1949]
Illustrator Rie Reinderhoff
Uitgever G.F. Callenbach, Nijkerk
Recensie(s):

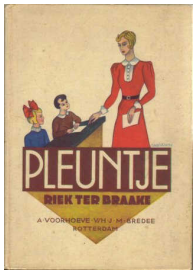

Pleuntje
117 blz., [1ste druk 1937]
Uitgever A. Voorhoeve v.h. J.M. Bredee, Rotterdam
Recensie(s):

Vikkie van de wasvrouw
32 blz., [1ste druk 1938]
Illustrator Rein Stuurman
Uitgever G.F. Callenbach, Nijkerk
Recensie(s):
Open boekje

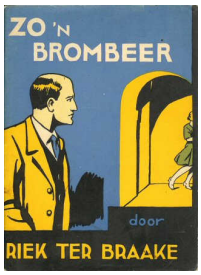

Zo'n brombeer
24 blz., [3de druk]
Illustrator Henk Poeder
Uitgever G.F. Callenbach, Nijkerk
Recensie(s):

Zoo'n brombeer
40 blz., [1ste druk 1933]
Illustrator Henk Poeder
Uitgever G.F. Callenbach, Nijkerk
Illustraties opgenomen.
Recensie(s):