Kinder- en Jeugdboeken

Zondagsschoolboekjes

Petrus Anthonius Johannes Spoor
** 's-Hertogenbosch, 27-10-1899 - † Asten, 19-2-1980.*

Auki, de dwergpapoea
118 blz., [1ste druk 1962]
Illustrator Peter Spoor
Uitgave van Paters van de Heilige Geest, Rhenen

Avonturen van kapitein Judocus
160 blz., [4de druk 1957]
Illustrator Peter Spoor
Uitgave van Paters van de Heilige Geest, Rhenen
Recensie(s):

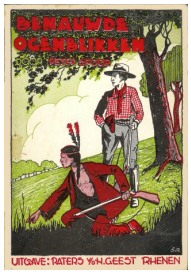

Benauwde ogenblikken
160 blz., [4de druk]
Illustrator Peter Spoor
Uitgave van Paters van de Heilige Geest, Rhenen
Recensie(s):

De Albatros in de storm : *een verhaal van kapitein Judocus*
92 blz., [1ste druk 1956]
Illustrator Peter Spoor
Uitgave van Paters van de Heilige Geest, Rhenen
Recensie(s):

De nieuwe Albatros : *een verhaal van kapitein Judocus*
136 blz., [1ste druk 1954]
Illustrator Peter Spoor
Uitgave van Paters van de Heilige Geest, Rhenen
Recensie(s):

De schooljeugd van Targo Moeres
110 blz., [1ste druk]
Illustrator Peter Spoor
Uitgave van Paters van de Heilige Geest, Rhenen
Recensie(s):

De zuster en haar Chinees (I) : *de zwerver, verhaal uit het tegenwoordige China*
150 blz., [3de druk 1956]
Illustrator Peter Spoor
Uitgave van Paters van de Heilige Geest, Rhenen
Recensie(s):

De zuster en haar Chinees (II) : *het werk van een koeli, verhaal uit het tegenwoordige China*
119 blz., [1ste druk 1954]
Illustrator Peter Spoor
Uitgave van Paters van de Heilige Geest, Rhenen
Recensie(s):

Droomland
120 blz., [1ste druk 1952]
Illustrator Peter Spoor
Uitgave van Paters van de Heilige Geest, Rhenen
Open boekje

Het boogschuttertje : *een verhaal uit India*
109 blz., [1ste druk 1954]
Illustrator Peter Spoor
Uitgave van Paters van de Heilige Geest, Rhenen
Recensie(s):

Het meisje van de wrede rivier
153 blz., [3de druk 1957]
Illustrator Peter Spoor
Uitgave van Paters van de Heilige Geest, Rhenen
Recensie(s):

Malex-Mansur : *een verhaal uit Perzië*
111 blz., [1ste druk]
Illustrator Peter Spoor
Uitgave van Paters van de Heilige Geest, Rhenen

Noëmi de martelares : *verhaal uit het land der Pahouins in Midden-Afrika*
94 blz., [1ste druk]
Illustrator Peter Spoor
Uitgave van Paters van de Heilige Geest, Rhenen
Recensie(s):

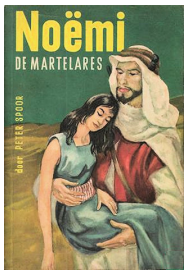

Noëmi de martelares : *verhaal uit het land der Pahouins in Midden-Afrika*
94 blz., [6de druk 1957]
Illustrator Peter Spoor
Uitgave van Paters van de Heilige Geest, Rhenen
Recensie(s):

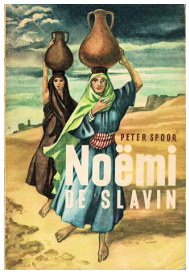

Noëmi de slavin : *een verhaal van een dapper meisje*
90 blz., [6de druk 1957]
Illustrator Peter Spoor
Uitgave van Paters van de Heilige Geest, Rhenen
Recensie(s):

Prinsje Tibo ... Mau-mau de draak
67 blz., [1ste druk 1960]
Illustrator Peter Spoor
Uitgave van Paters van de Heilige Geest, Rhenen

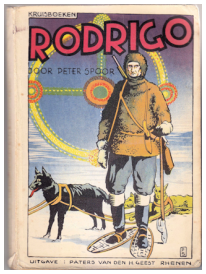

Rodrigo de zwerver
158 blz., [1ste druk 1957]
Illustrator Peter Spoor
Uitgave van Paters van de Heilige Geest, Rhenen
Recensie(s):

Soeti de kathechist : *verhaal uit het land der Pahouins in Midden-Afrika*
110 blz., [4de druk 1957]
Illustrator Peter Spoor
Uitgave van Paters van de Heilige Geest, Rhenen
Recensie(s):

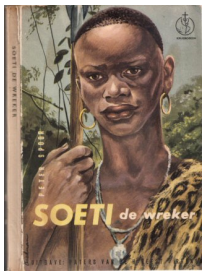

Soeti de wreker : *verhaal uit het land der Pahouins in Midden-Afrika*
171 blz., [15de druk 1957]
Illustrator Peter Spoor
Bandontwerper Pan Beekman
Uitgave van Paters van de Heilige Geest, Rhenen
Recensie(s):

Tam-tam in de nacht
167 blz., [1ste druk 1960]
Illustrator Peter Spoor
Uitgave van Paters van de Heilige Geest, Rhenen

Targo Moeres
110 blz., [6de druk 1975]
Illustrator Peter Spoor
Uitgave van Paters van de Heilige Geest, Rhenen
Recensie(s):
Open boekje

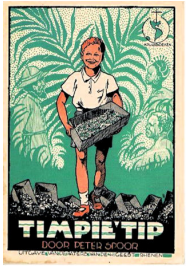

Timpie Tip : *van een jongen die naar de missie wilde*
80 blz., [3de druk]
Illustrator Peter Spoor
Uitgave van Paters van de Heilige Geest, Rhenen
Recensie(s):