Kinder- en Jeugdboeken

Zondagsschoolboekjes

Leo de Boer

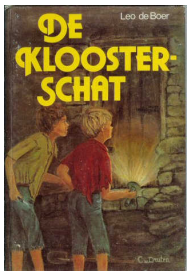

De kloosterschat
103 blz., [1ste druk 1979]
Illustrator Corry van Druten
Uitgever G.F. Callenbach, Nijkerk
Recensie(s):