Kinder- en Jeugdboeken

Zondagsschoolboekjes

Johanna Dalenoord
** Cheribon (Indonesie), 18-6-1918 - † Soest, 25-10-2013.*

Illustratrice.
Zie ook: Marten Heijs, *Jenny Dalenoord*, Lexicon Jeugdliteratuur, oktober 1991.
Zie ook nl.wikipedia.org/wiki/Jenny_Dalenoord

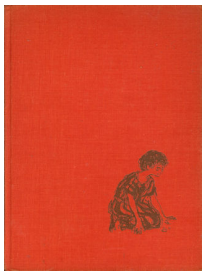

De jongen met de herdersfluit : *verhalen over kinderen uit de bijbel*
224 blz., [1ste druk 1965]
Auteur D.A. Cramer-Schaap
Uitgever Ploegsma, Amsterdam-C.
Illustraties opgenomen.
Recensie(s):

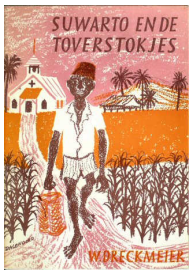

Suwarto en de toverstokjes
38 blz., [1ste druk 1959]
Auteur W. Dreckmeier
Uitgave van Raad voor de Zending van de Nederlands Hervormde Kerk

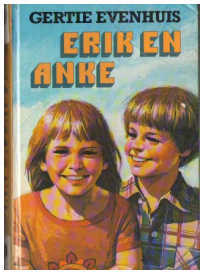

Erik en Anke : *bevat Zomer in Engeland, Hier gebeurt niks! en Een sinister sujet*
240 blz., [2de druk 1983]
Auteur Gertie Evenhuis
Uitgever Van Goor Jeugdboeken, Amsterdam

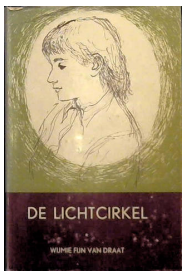

De lichtcirkel
103 blz., [1ste druk 1957]
Auteur Wijmie Fijn van Draat
Uitgever Ploegsma, Amsterdam-C.
Recensie(s):

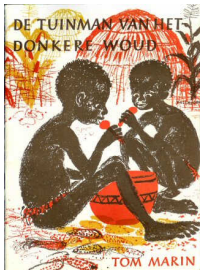

De tuinman van het donkere woud : *kerstverhaal*
32 blz., [1ste druk 1961]
Auteur Tom Marin
Uitgave van Raad voor de Zending van de Nederlands Hervormde Kerk

Helaas geen afbeelding beschikbaar.

Gaarne suggesties.

De man in het wit : *het leven van Henri Dunant*
140 blz., [1ste druk 1959]
Auteur Ans Muiderman
Uitgever G.B. van Goor Zonen, 's-Gravenhage
Recensie(s):

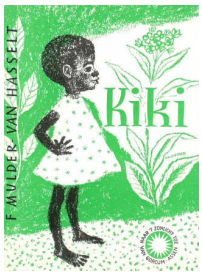

Kiki het Papoea-meisje
31 blz., [1ste druk 1960]
Auteur F. Mulder-van Hasselt
Uitgever van Gorcum & Comp. N.V., Assen
Recensie(s):

Ik zie het gebeuren : *een kerstverhaal voor jong en oud*
48 blz., [1ste druk 1961]
Auteur Annie van Noort
Uitgave van Raad voor de Zending van de Nederlands Hervormde Kerk

Helaas geen afbeelding beschikbaar.

Gaarne suggesties.

Leonard zoekt zijn weg
173 blz., [1ste druk 1967]
Auteur Betty van der Plaats
Uitgever A. Roelofs van Goor, Meppel
Recensie(s):

Gideons reizen
341 blz., [3de druk 1967]
Auteur A. Rutgers van der Loeff-Basenau
Uitgever Ploegsma, Amsterdam-C.
Recensie(s):

Het wilde land ieders land
75 blz., [1ste druk 1961]
Auteur A. Rutgers van der Loeff-Basenau
Uitgever N. Samsom N.V., Alphen aan de Rijn
Recensie(s):

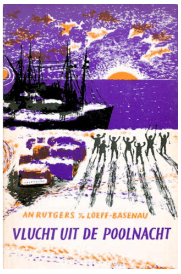

Vlucht uit de poolnacht
56 blz., [1ste druk 1964]
Auteur A. Rutgers van der Loeff-Basenau
Uitgever N. Samsom N.V., Alphen aan de Rijn
Recensie(s):

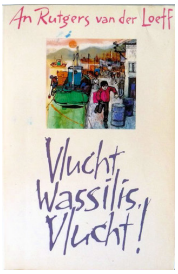

Vlucht Wassilis, vlucht!
163 blz., [1ste druk 1962]
Auteur A. Rutgers van der Loeff-Basenau
Uitgever Ploegsma, Amsterdam-C.
Recensie(s):

De nieuwe schoentjes
30 blz., [1ste druk 1958]
Auteur C. Swaan-Koopman
Uitgave van Raad voor de Zending van de Nederlands Hervormde Kerk
Open boekje

Een gulden van Simon
28 blz., [1ste druk 1959]
Auteur H.J. Teutscher
Uitgave van Zendingsbureau, Oegstgeest
Open boekje

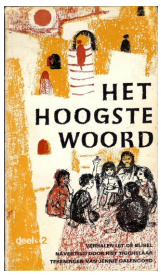

Het hoogste woord : *verhalen uit de bijbel naverteld voor kinderen, deel 2*
112 blz., [1ste druk 1970]
Auteur Riet Tigchelaar
Uitgever Boekencentrum, Zoetermeer

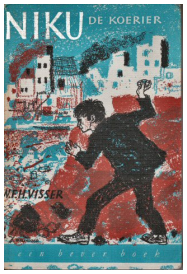

Niku de koerier
132 blz., [3de druk 1964]
Auteur W.F.H. Visser
Uitgever G.B. van Goor Zonen, 's-Gravenhage
Recensie(s):

Niku de zigeunerjongen
136 blz., [3de druk 1964]
Auteur W.F.H. Visser
Uitgever G.B. van Goor Zonen, 's-Gravenhage
Recensie(s):

Helaas geen afbeelding beschikbaar.

Gaarne suggesties.

Niku de zwerver
136 blz., [1ste druk 1965]
Auteur W.F.H. Visser
Uitgever G.B. van Goor Zonen, 's-Gravenhage
Recensie(s):

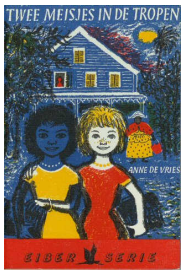

Twee meisjes in de tropen
143 blz., [1ste druk 1964]
Auteur Anne de Vries
Uitgever G.F. Callenbach, Nijkerk
Recensie(s):

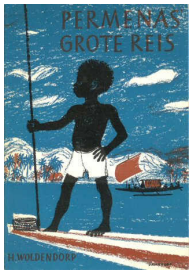

Permenas' grote reis
24 blz., [1ste druk 1961]
Auteur H. Woldendorp
Uitgave van Raad voor de Zending van de Nederlands Hervormde Kerk

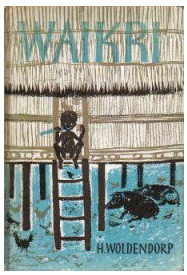

Waikri
51 blz., [1ste druk 1964]
Auteur H. Woldendorp
Uitgave van Nederlandse Zendingsraad, Amsterdam

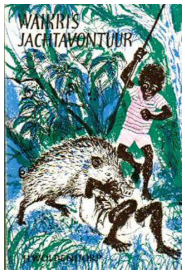

Waikri's jachtavontuur
62 blz., [2de druk 1971]
Auteur H. Woldendorp
Uitgave van Nederlandse Zendingsraad, Amsterdam