Kinder- en Jeugdboeken

Zondagsschoolboekjes

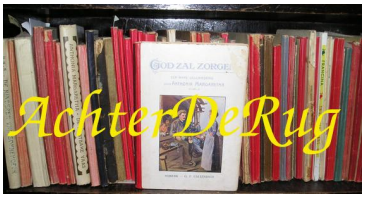

Barend Jan Wouter de Graaff
* 3-9-1898 - † 16-6-1983.
B.J.W. de Graaff schreef ook onder het pseudoniem Jan Spiekman.

Zie ook
www.digibron.nl/search/detail/012dc98577da2a1fc2f64fda/ten-strijde-tegen-onwaarachtigheid/1

De gestolen appel
60 blz., [1ste druk 1947]
Uitgever J.P. van den Tol Jz.,
Dordrecht

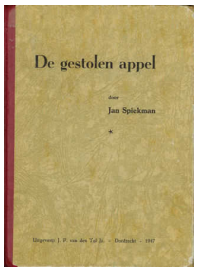

De gestolen appel
60 blz., [1ste druk 1947]
Uitgever J.P. van den Tol Jz.,
Dordrecht

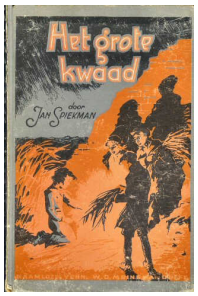

Het grote kwaad
110 blz., [1ste druk 1944]
Ill. Jan Lutz
Uitgever W.D. Meinema N.V.,
Delft