Kinder- en Jeugdboeken

Zondagsschoolboekjes

Jac. van der Klei
** Boyl, 14-2-1879 - † Apeldoorn, 13-2-1951.*

Zie ook: Jacques Vos, *Jac. van der Klei*, Lexicon Jeugdliteratuur, februari 2013.

Buurtgenootjes
176 blz., [1ste druk 1927]
Illustrator D. Viel
Uitgave van A.G. Schoonderbeek, Laren

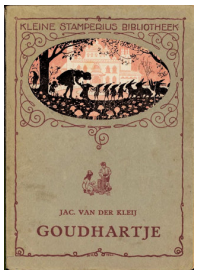

Goudhartje
96 blz., [1ste druk 1921]
Illustrator Jan Wiegman
Uitgever E.J. Bosch Jbzn, Baarn
Open boekje op Delpher

Het ruisende woud, deel 2 : *leesboek voor de lagere school*
103 blz., [3de druk 1937]
Medeauteur J.B. Ubink
Illustrator C. Jetses
Uitgever J.B. Wolters' U.M., Groningen, den Haag

Het ruisende woud, deel 3 : *leesboek voor de lagere school*
111 blz., [11de druk 1951]
Medeauteur J.B. Ubink
Illustrator C. Jetses
Uitgever J.B. Wolters' U.M., Groningen, den Haag

Het ruisende woud, deel 4 : *leesboek voor de lagere school*
118 blz., [13de druk 1949]
Medeauteur J.B. Ubink
Illustrator C. Jetses
Uitgever J.B. Wolters' U.M., Groningen, den Haag

Het ruisende woud, deel 5 : *leesboek voor de lagere school*
131 blz., [17de druk 1956]
Medeauteur J.B. Ubink
Illustrator J.H. Isings jr.
Uitgever J.B. Wolters' U.M., Groningen, den Haag

Het ruisende woud, deel 8 : *leesboek voor de lagere school*
137 blz., [5de druk 1937]
Medeauteur J.B. Ubink
Illustrator J.H. Isings jr.
Uitgever J.B. Wolters' U.M., Groningen, den Haag

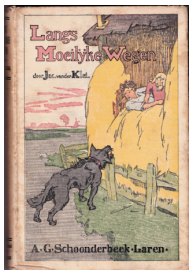

Langs moeilijke wegen
221 blz., [1ste druk 1925]
Illustrator Frans Langeveld
Uitgave van A.G. Schoonderbeek, Laren

Met den woonwagen
168 blz., [1ste druk 1914]
Illustrator Jan Rinke
Uitgever N.V. H. ten Brink's uitgeversmij, Meppel

Onder het linnen dak
159 blz., [1ste druk 1936]
Illustrator O. Verhagen
Uitgever Gebr. Kluitman, Alkmaar
Open boekje op Delpher

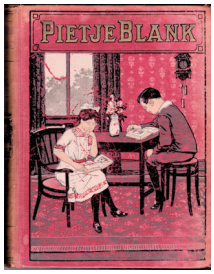

Pietje Blank, hoofdman van de roversbende van Wimpie Lodigijs
131 blz., [1ste druk 1919]
Uitgave van P. van Belkum Az., Velp

Sprookjesboek
163 blz., [1ste druk 1921]
Illustrator W. Hardenberg
Uitgever H. ten Brink, Arnhem
Open boekje op Delpher

Wimpie Lodigijs : *de Steendammer sportclub*
224 blz., [1ste druk 1920]
Illustrator J.G. Kesler
Uitgave van P. van Belkum Az., Velp
Open boekje op Delpher

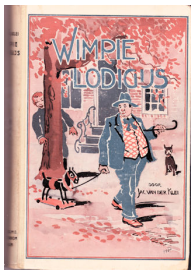

Wimpie Lodigijs : *de Steendammer sportclub*
127 blz., [2de druk 1937]
Illustrator Hugo Polderman
Uitgever De Tijdstroom, Lochem
Open boekje op Delpher