Kinder- en Jeugdboeken

Zondagsschoolboekjes

A. Niemann

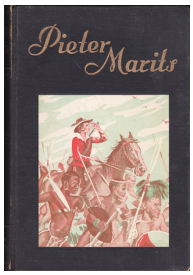

Pieter Marits : *lotgevallen van een Transvaalschen boerenjongen*
302 blz., [15de druk 1950]
Illustrator J.A.S. van de Roth
Bandontwerper Hans Borrebach
Uitgever V.A. Kramers, 's-Gravenhage
Recensie(s):

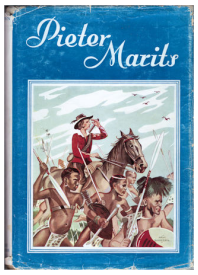

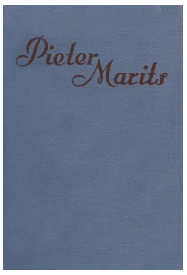

Pieter Marits : *lotgevallen van een Transvaalschen boerenjongen*
268 blz., [17de druk 1959]
Illustrator J.A.S. van de Roth
Bandontwerper Hans Borrebach
Uitgever V.A. Kramers, 's-Gravenhage
Recensie(s):

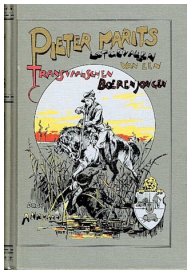

Pieter Marits : *lotgevallen van een Transvaalschen boerenjongen*
700 blz., [1980ste druk]
Illustrator J.A.S. van de Roth
Uitgever Perfect, Utrecht
Recensie(s):